

2025

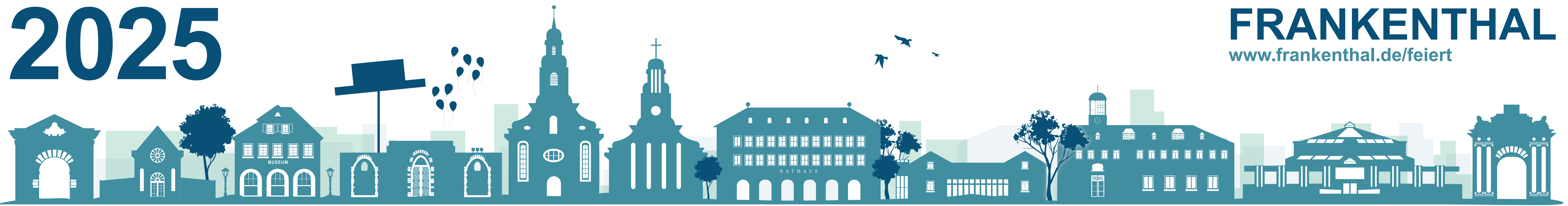

JANUAR	FEBRUAR	MÄRZ	APRIL	MAI	JUNI	JULI	AUGUST	SEPTEMBER	OKTOBER	NOVEMBER	DEZEMBER
01 MI Neujahr	01 SA	01 SA	01 DI	01 DO Tag der Arbeit	01 SO	01 DI	01 FR	01 MO ÄR 36	01 MI SenB	01 SA Allerheiligen	01 MO BetrA EWF 49
02 DO	02 SO	02 SO	02 MI	02 FR	02 MO 23	02 MI StadtrechtsA Stadtrat	02 SA	02 DI Schultra Ob Flo	02 DO ASKM	02 SO	02 DI AFPS (Haushaltsvorberatung)
03 FR	03 MO 06	03 MO Rosenmontag 10	03 DO ASKM	03 SA	03 DI	03 DO AR SW	03 SO	03 MI	03 FR Tag der Deutschen Einheit	03 MO 45	03 MI
04 SA	04 DI Ob Flo	04 DI Faschingsdienstag	04 FR	04 SO	04 MI Stadtrat	04 FR	04 MO 32	04 DO AKSM	04 SA	04 DI	04 DO AR CFF und AR B+P
05 SO	05 MI	05 MI Aschermittwoch	05 SA	05 MO 19	05 DO Ob Stu	05 SA	05 DI AFPS (Option)	05 FR	05 SO	05 MI Stadtrat (Einbringung Haushalt)	05 FR
06 MO Heilige Drei Könige 02	06 DO BmB ABK	06 DO Ob Stu	06 SO	06 DI SportA Ob Flo	06 FR	06 SO	06 MI	06 SA	06 MO ÄR 41	06 DO Ob Stu	06 SA Nikolaus
07 DI	07 FR	07 FR	07 MO ÄR 15	07 MI Stadtrat	07 SA	07 MO 28	07 DO	07 SO	07 DI AFPS	07 FR	07 SO
08 MI	08 SA	08 SA	08 DI	08 DO BetrA MVZ KHA	08 SO Pflingstsonntag	08 DI	08 FR	08 MO 37	08 MI SRA	08 SA	08 MO 50
09 DO	09 SO	09 SO	09 MI SRA Klausurtagung Stadtwerke	09 FR	09 MO Pflingstmontag 24	09 MI	09 SA	09 DI AFPS	09 DO	09 SO	09 DI
10 FR	10 MO ÄR 07	10 MO ÄR 11	10 DO Klausurtagung Stadtwerke	10 SA	10 DI	10 DO	10 SO	10 MI SRA JHA	10 FR	10 MO Prüfa 46	10 MI Stadtrat (Haushaltsberatung)
11 SA	11 DI Ob Epp	11 DI	11 FR	11 SO	11 MI SRA	11 FR	11 MO 33	11 DO ASG	11 SA	11 DI SportA SportstB Ob Flo	11 DO
12 SO	12 MI SRA BetrA MVZ KHA	12 MI SRA	12 SA	12 MO 20	12 DO	12 SA	12 DI	12 FR	12 SO	12 MI SRA BetrA MVZ KHA	12 FR
13 MO ÄR 03	13 DO ASKM	13 DO ASKM	13 SO	13 DI	13 FR	13 SO	13 MI Stadtrat (Optionstermin)	13 SA	13 MO 42	13 DO Schultra BMI	13 SA
14 DI	14 FR	14 FR	14 MO 16	14 MI SRA	14 SA	14 MO 29	14 DO	14 SO	14 DI	14 FR	14 SO
15 MI SRA	15 SA	15 SA	15 DI	15 DO BmB Ob Mör	15 SO	15 DI	15 FR Mariä Himmelfahrt	15 MO 38	15 MI	15 SA	15 MO 51
16 DO	16 SO	16 SO	16 MI	16 FR	16 MO ÄR 25	16 MI	16 SA	16 DI AR CFF und AR B+P	16 DO	16 SO	16 DI
17 FR	17 MO 08	17 MO Schultra 12	17 DO	17 SA	17 DI ASKM	17 DO	17 SO	17 MI Stadtrat	17 FR	17 MO ÄR 47	17 MI SRA
18 SA	18 DI AFPS	18 DI AFPS	18 FR Karfreitag	18 SO	18 MI	18 FR	18 MO 34	18 DO BMI Ob Stu	18 SA	18 DI AR SW Ob Epp	18 DO
19 SO	19 MI	19 MI JHA	19 SA	19 MO ÄR 21	19 DO Fronleichnam	19 SA	19 DI	19 FR	19 SO	19 MI JHA Ob Mör	19 FR
20 MO 04	20 DO SportA Ob Mör	20 DO ASG	20 SO Ostersonntag	20 DI AR CFF und AR B+P Ob Epp	20 FR	20 SO	20 MI SRA	20 SA	20 MO 43	20 DO ASG	20 SA
21 DI AFPS	21 FR	21 FR	21 MO Ostermontag 17	21 MI ASKM	21 SA	21 MO 30	21 DO BmB	21 SO	21 DI	21 FR	21 SO
22 MI	22 SA	22 SA	22 DI	22 DO BMI	22 SO	22 DI	22 FR	22 MO 39	22 MI	22 SA	22 MO 52
23 DO	23 SO	23 SO	23 MI	23 FR	23 MO BetrA EWF 26	23 MI	23 SA	23 DI	23 DO	23 SO	23 DI
24 FR	24 MO BetrA EWF 09	24 MO 13	24 DO	24 SA	24 DI AFS	24 DO	24 SO	24 MI Ob Epp	24 FR	24 MO 48	24 MI Heiligabend
25 SA	25 DI	25 DI	25 FR	25 SO	25 MI SenB	25 FR	25 MO BetrA EWF 35	25 DO Ob Mör	25 SA	25 DI ASKM	25 DO 1.Weihnachtstag
26 SO	26 MI SenB Stadtrat	26 MI Stadtrat	26 SA	26 MO BetrA EWF 22	26 DO ABK	26 SA	26 DI	26 FR	26 SO	26 MI ABK	26 FR 2.Weihnachtstag
27 MO BetrA EWF 05	27 DO BMI	27 DO	27 SO	27 DI AFPS	27 FR	27 SO	27 MI BetrA MVZ KHA	27 SA	27 MO BetrA EWF 44	27 DO BmB	27 SA
28 DI	28 FR	28 FR	28 MO BetrA EWF Prüfa 18	28 MI	28 SA	28 MO ÄR (Option) 31	28 DO	28 SO	28 DI	28 FR	28 SO
29 MI Stadtrat		29 SA	29 DI	29 DO Christi Himmelfahrt	29 SO	29 DI	29 FR	29 MO BetrA EWF 40	29 MI	29 SA	29 MO 01
30 DO		30 SO	30 MI	30 FR	30 MO 27	30 MI	30 SA	30 DI	30 DO	30 SO	30 DI
31 FR		31 MO BetrA EWF 14		31 SA		31 DO	31 SO		31 FR Reformationstag		31 MI Silvester

ÄR = Ältestenrat // SRA = Stadtrechtsausschuss // AFPS = Ausschuss für Finanzen, Personal und Sicherheit // BetrA = Betriebsausschuss EWF // SportA = Sportausschuss // SportstB = Sportstättenbeirat // Ob Flo = Ortsbeirat Flomersheim // Ob Epp = Ortsbeirat Eppstein // Ob Mör = Ortsbeirat Mörsch // Ob Stu = Ortsbeirat Studernheim // BmB = Beirat der Menschen mit Behinderung // Prüfa = Prüfungsausschuss // ABK = Ausschuss für Bildung und Kultur // AR CFF = Aufsichtsrat CongressForum Frankenthal // AR B+P = Aufsichtsrat Bäder- und Parkenbetriebsgesellschaft // ASKM = Ausschuss für Stadtentwicklung, Klima und Mobilität // SenB = Seniorenbeirat // BMI = Beirat für Migration und Integration // Schultra = Schulträgerausschuss // JHA = Jugendhilfeausschuss // ASG = Ausschuss für Soziales und Gesundheit // AR SWF = Aufsichtsrat Stadtwerke // BetrA MVZ = Betriebsausschuss Medizinisches Versorgungszentrum an der Stadtklinik // KHA = Krankenhausausschuss // Aktuelle Änderungen auf www.frankenthal.de/gremien und weitere Events auf www.frankenthal.de/feiert